

Nyhetsbrev Åkersvika mai 2014



Denne maskinen ble brukt da det ble gjort grunnundersøkelser i Åkersvika. Maskinen er helt ny og ble første gang brukt i Åkersvika

Status grensejustering

Brev om oppstart av grensejustering av Åkersvika naturreservat ble i mars sendt ut til ca. 80 adressater. Det har kommet inn rundt 10 innspill til dette. Innspillene vil bli vurdert som en del av den videre prosessen. Flere av innspillene gir nyttige opplysninger om faktiske forhold. Innspillene fra grunneiere har hovedfokus på ønsket om å kunne utnytte arealene slik det gjøres i dag. Samtidig gis det uttrykk for en negativ holdning til at mer av grunneierne sine arealer blir innlemmet i naturreservatet.

Åkersvika naturreservat forvaltes etter verneforskriften som er hjemlet i naturmangfoldloven. Forvaltningsplanen forklarer nærmere bestemmelsene i verneforskriften og hvordan de enkelte bestemmelser i verneforskriften skal praktiseres. Forvaltningsplanen skal revideres som del av prosjektet. Ei lokal referansegruppe for grensejusteringsprosessen og forvaltningsplanarbeidet vil bli opprettet etter sommerferien.

Du kan lese mer om naturreservatet under tema Grenseendring naturreservat på prosjektsnettsida.

Status reguleringsplan E6

Det kom 25 merknader i forbindelse med varsel om oppstart utarbeidelse av reguleringsplan for firefelts E6 gjennom Hamar og firefelts rv. 25 mellom Åkersvikavegen og Åker gård. Det vil i det videre planarbeidet bli sett på hvorvidt de ulike merknadene kan innarbeides i forslag til reguleringsplan. Det er fortsatt mulig å komme med innspill til E6-planen, og Statens vegvesen understreker at jo tidligere merknader kommer jo bedre er det.

Støyberegninger

Det vil bli gjort støyberegninger for hver enkelt bolig. Beregningene er en del av grunnlaget for forslaget til reguleringsplan og legges ut samtidig som reguleringsplanen legges ut på offentlig høring

Grunnundersøkelser

Det ble i vår gjort grunnundersøkelser i planområdet for E6 og rv. 25. Undersøkelsene skal nå gjennomgås. Om nødvendig vil det gjennomføres supplerende grunnundersøkelser til høsten eller våren 2015.





Fiskeundersøkelser er noe av kartleggingen som skal gjøres i Åkersvika

Rensing av avrenning fra vegen

Ved nedbør vil avrenning fra vegen føre med seg forurensing fra biltrafikken (blant annet tungmetaller). Departementet stilte krav om at vegvannet skal renses før det kommer ut i Åkersvika. Det er nå utarbeidet en løsning der vegvannet vil renses gjennom sandfilter i grøftearealene.

Ny kartlegging av Åkersvika

Kartlegging av naturtyper/vegetasjon/flora, fugleliv, fiskefauna, bunn-dyrfauna, bunn-sedimenter og vannkjemi har startet opp, og vil foregå utover hele sommeren. Undersøkelsene må til for å kunne besvare oppdraget fra departementet om å kartlegge den økologiske statusen i Åkersvika, og for å sette inn tiltak mot påvirkning av naturverdiene.

Rekordstor gjedde

Som del av fiskeundersøkelsene ble det fanget ei gjedde på 131cm nå i mai. Dette er den største fisken som er fanget i Mjøsa noen gang.

Kulturminner

Det ble i fjor gjort arkeologiske undersøkelser i Åkersvika. Det vil i løpet av sommeren og høsten bli gjennomført noen supplerende undersøkelser for å kartlegge kulturminneverdiene. Undersøkelser på dyrka mark blir etter innhøstning og grunneierne vil bli kontaktet på forhånd. Etter at de supplerende undersøkelsene er gjort, vil rapporten om kulturminnene innenfor planområdet ferdigstilles. Den vil bli gjort tilgjengelig på prosjektets nettsider.

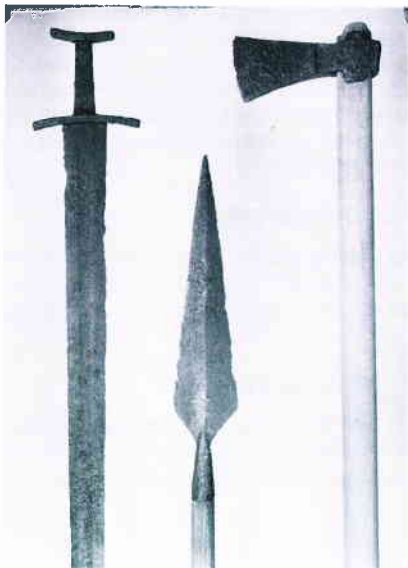

Dette våpnet er blant funnene som er gjort i Åkersvika».

Spurvefuglundersøkelse

I løpet av forsommeren vil det gjøres spurvefuglundersøkelse i Åkersvika for å få oversikt over hvilke fuglearter som finnes i området. Undersøkelsen gjøres gjennom å kartlegge revir av spurvefugl i følgende områder:

1. Vien - Flommarksskogen/naturlig vegetasjon ved Flagstadelva sør for Vienkrysset
2. Åker - Våtmark/kratt- og sumpskog nord for Rørosbanen ved Åkerstasjon
3. Vidarshov - Vidarshovstranda nedenfor Rørosbanen
4. Hjellum - Fukteng og skogarealer inn mot Hjellum

Kartleggingen vil bli gjennomført ved

- tre tellinger fra soloppgang og fram til senest klokka 10, primo mai til primo juli
- én telling fra klokka 22 og utover i juni, med tanke på nattsangere

Åpen dag tirsdag 17.juni

Tirsdag 17. juni fra klokken 15 til 18 holdes åpen dag i forbindelse med grensejusteringen av Åkersvika naturreservat og reguleringsplanen for firefelts E6 gjennom Hamar og firefelts rv. 25 mellom Åkersvikavegen og Åker gård. Den åpne dagen holdes i Statens hus i Parkgata 36 i Hamar sentrum. På den åpne dagen kan interesserte komme og få svar på sine spørsmål knyttet til nevnte planarbeider og snakke med fagpersoner om grunnverv, støy, grensejustering, vann/drenering og m.m.

Kontakt:

Fylkesmannen i Hedmark Inger Nes
tlf. 62 55 11 84, e-post fmheine@fylkesmannen.no

Statens vegvesen Jan Terje Løitegård
tlf. 95 89 48 52, e-post jan.loitegard@vegvesen.no

Felles nettside

Fylkesmannen i Hedmark, Hamar kommune, Stange kommune og Statens vegvesen har opprettet en felles nettside hvor nyttig informasjon om reguleringsplanen for firefelts E6 gjennom Hamar og grensejusteringen av naturreservatet vil bli lagt ut.

Nettsiden finner du på adressen

<http://prosjekt.fylkesmannen.no/E6-Akersvika/>

